AGENDA DES ANIMATIONS DU MOIS DE FEVIER 2016

	MATIN	APRES-MIDI
LUNDI 1ER	10h30 **Matinée jeux** avec Dimitri Salon 1e étage 10h30 **Visite dans les chambres** avec Hélène et Lhamo	*13h45 CINEPAL* ***"MARGUERITE"*** *Avec Catherine Frot* *Cinéma de Palaiseau* 15h Ciné-club **«LES VISITEURS DU SOIRS »** **Avec Arletty** salle d'animation
MARDI 2	10h45 **Visite de la médiathèque** Salle d'animation 10H30 **Distribution des menus** **Dans les chambres** Avec Hélène et Dimitri	*14h30* ***Animation chants*** *Avec les bénévoles* *Salle d'animation* **chandeleur** 16h **Atelier crêpes** avec Hélène et Dimitri Salle d'animation
MERCREDI 3	10h30 **Rencontre** **Avec l'école élémentaire Morère** Salle à manger du RDC	**JOURNEE A THEME SUR LE PORTUGAL** 14h **Présentation et discussion sur le Pays** Avec Hélène salle d'animation 14h **Tête à tête** avec Dimitri *15hà16h* ***Atelier Gymdouce*** Salle à manger du RDC 16h **Projection vidéo « Au cœur du Portugal »** salle d'animation
JEUDI 4	**Accompagnement en ville** *Rendez-vous à l'accueil à 10h30* avec Dimitri 10H30 **Visite dans les chambres** avec Hélène et Lhamo	14h à 15h **Moment d'échange avec les élèves de l'école élémentaire Morère** *Groupe de six résidents* *(s'inscrire auprès de l'équipe d'animation)* Salle à manger du RDC 16h **Moment discussion** salle d'animation
VENDREDI 5	10h30 **Comité de rédaction du journal** avec Hélène Salle d'animation 10h30 **Tête à tête** avec Dimitri	15h **Rencontre avec La Chorale** **« Saclé de sol »** Salle à manger du RDC

SAMEDI 6	10h30 **Revue de presse** avec Dimitri Salle d'animation	14h30 **Après-midi jeux** Avec Dimitri Salle d'animation 16h **Moment discussion** Avec Dimitri Salle d'animation
DIMANCHE 7 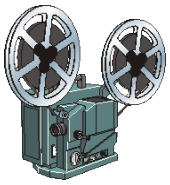		**Film choisi par Madame HEUSSY** 15h **Ciné-club** **« SENECHAL LE MAGNIFIQUE»** Avec Fernandel Salle d'animation

RESUME DE VOTRE FILM DU WEEK END :

Film choisi par Madame HEUSSY

«SENECHAL LE MAGNIFIQUE»

Sénéchal est un comédien dont la carrière est au plus bas. Il ne participe qu'à des productions de petite envergure et s'embarque dans des tournées minables. Un jour, il se retrouve sur le bord de la route avec son costume de scène de capitaine de la légion. Un vrai colonel croise sa route et le prend alors pour un véritable soldat...

LUNDI 8 	10h30 **Visite dans les chambres** avec Hélène et Lhamo	14h30 à 16h30 **Atelier créativité** avec Hélène et Chantal bénévole Salle d'animation
MARDI 9 	10H30 **Distribution des menus** **Dans les chambres** Avec Hélène et Dimitri *10h15* ***Séance de relaxation*** *Avec Nathalie* *salle d'animation*	*14h30* ***Animation chants*** *Avec les bénévoles et Dimitri* *Salle à manger du RDC* 16h15 **Jeux de mémoire** Avec Hélène Salle d'animation
MERCREDI 10 	10h30 **Rencontre** **Avec l'école élémentaire Morère** Salle à manger du RDC	14h **Tête à tête** avec Dimitri 14h 30 **Jeux de société** avec Hélène Salle d'animation *15hà16h* ***Atelier Gymdouce*** Salle à manger du RDC 16h **La ronde des mots** avec Hélène salle d'animation
JEUDI 11 	10H30 **Visite dans les chambres** avec Hélène et Lhamo	14h à 15h **Moment d'échange avec les élèves de l'école élémentaire Morère** *Groupe de six résidents* *(s'inscrire auprès de l'équipe d'animation)* Salle à manger du RDC 15h45 **Projection vidéo «L'Abbaye de Cluny » et discussion** avec Hélène Salle d'animation
VENDREDI 12 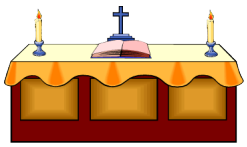	10h30 **Comité de rédaction du journal** avec Hélène Salle d'animation	14h30 **Célébration de la messe** Salle à manger du RDC 14h30 **Les jeux du vendredi** Avec Hélène et Charlotte Salle d'animation

SAMEDI 13 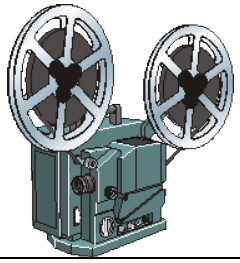		15h **Ciné-club** **« UN SINGE EN HIVER»** Avec J-P Belmondo Salle d'animation
DIMANCHE 14 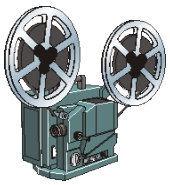	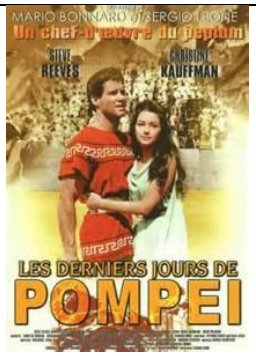	**Film choisi par Monsieur LECOCQ** 15h **Ciné-club** **« LES DERNIERS JOURS DE POMPEÏ»** Avec Steve Reeves Salle d'animation

RESUME DE VOS FILMS DU WEEK END :

« UN SINGE EN HIVER »

L'hôtelier d'une petite station balnéaire de Normandie a juré à sa femme de ne plus toucher à un verre d'alcool. C'était sans compter avec l'arrivée de Fouquet qui surgit avec la tentation...

Film choisi par Monsieur LECOCQ

« LES DERNIERS JOURS DE POMPEI»

En 79 après Jésus-Christ, la population de Pompéi est terrorisée par des groupes armés qui se font passer pour des chrétiens. Craignant la colère de Rome, les autorités exigent que ceux-ci soient arrêtés, torturés et jetés aux lions. Le centurion Glaucus, dont le père a été tué par l´une de ces bandes, jure de se venger. Il découvrira la conspiration visant à discréditer les croyants

LUNDI 15 	10h30 **Visite dans les chambres** avec Hélène et Lhamo	14h30 à 16h30 **Atelier créativité** avec Hélène et Chantal bénévole Salle d'animation
MARDI 16 	10H30 **Distribution des menus** **Dans les chambres** Avec Hélène	*14h30* ***Animation chants*** *Avec les bénévoles* *Salle à manger du RDC* 16h **Jeux de mémoire chantés** Avec Hélène Salle d'animation
MERCREDI 17 	10h30 **Matinée jeux** avec Hélène salle d'animation	14h à 15h **Jeux de société** avec Hélène Salle d'animation *15hà16h* ***Atelier Gymdouce*** Salle à manger du RDC *15h à 16h* ***Atelier musicothérapie*** *Salle d'animation* 16h **La ronde des mots** avec Hélène salle d'animation
JEUDI 18 	10h30 **Revue de presse** avec Hélène Salle d'animation	*14h à 15h30* ***Atelier poésies*** *avec Madame Poulain* *Salle d'animation* 15h45 **Projection vidéo «Le 1er Empereur de Chine » L'homme qui créa la Chine** **et discussion** avec Hélène Salle d'animation
VENDREDI 19 	10h30 **Comité de rédaction du journal** avec Hélène Salle d'animation	14h30 **Les jeux du vendredi** Avec Hélène et Charlotte Salle d'animation

SAMEDI 20 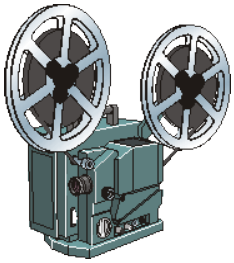		15h **Ciné- Club «LE MAJORDOME »** avec Paul Meurisse Salle d'animation
DIMANCHE 21 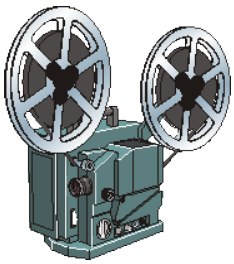		**Film choisi par Madame SAINJAL** **14h30 Ciné- Club «COULEUR POURPRE »** Avec Whoopi Goldberg Salle d'animation

RESUME DE VOS FILMS DU WEEK END :

«LE MAJORDOME »

Valet de chambre d'un vieux procureur le jour, Leopold devient le mercredi soir venu un juge de paix pour les membres de la pègre. C'est alors qu'un cambrioleur connu sous le nom du "Chat" le contacte en vue d'un hold-up...

Film choisi par Madame Sainjal

« COULEUR POURPRE»

L'histoire de deux sœurs, Célie et Nettie, et de leur famille qui a la particularité d'être de couleur noire au cours de la première moitie du XXème siècle dans le sud des Etats-Unis.

LUNDI 22 	10h30 **Matinée jeux** avec Dimitri Salon 1e étage 10h30 **Visite dans les chambres** avec Hélène et Lhamo	14h30 à 16h30 **Atelier créativité** avec Hélène et Chantal bénévole Salle d'animation 14h30 **Ecoute musicale et discussion** avec Dimitri Petit salon du 1e étage
MARDI 23 	10H30 **Distribution des menus** **Dans les chambres** Avec Hélène et Dimitri *10h15* ***Séance de relaxation*** *avec Nathalie salle d'animation*	*14h30* ***Animation chants*** *Avec les bénévoles avec Dimitri* *Salle à manger du RDC* 16h **Jeux de mémoire chantés** Avec Hélène Salle d'animation
MERCREDI 24 	10h30 **Revue de presse** avec Hélène salle d'animation 10h30 **Matinée jeux** avec Dimitri Salon du 1er étage	14h **Tête à tête** avec Dimitri 14h 30 **Jeux de société** avec Hélène Salle d'animation *15hà16h* ***Atelier Gymdouce*** Salle à manger du RDC *15h à 16h* ***Atelier musicothérapie*** *Salle d'animation* 16h **La ronde des mots** avec Hélène salle d'animation
JEUDI 25 	**Accompagnement en ville** *Rendez-vous à l'accueil à 10h30* avec Dimitri	15h **Démonstration de danses** **« Cabaret Disco »** Avec Rose et Jeffrey Olivas danseur professionnel Salle à manger du RDC
VENDREDI 26 	10h30 **Comité de rédaction du journal** avec Hélène Salle d'animation	*15h* ***Fête des Anniversaires du mois*** *Animée par le groupe « La petite Barque »* *Salle à manger du RDC*

SAMEDI 27	10h30 **Distribution dans les chambres de la gazette** avec Hélène	14h30 **jeux de mémoire** avec Hélène 16h **les petites histoires d'Hélène** Salle d'animation
DIMANCHE 28 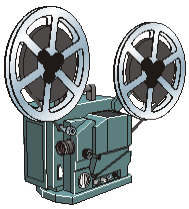		**Film choisi par Monsieur LE COCQ** 15h **Ciné- Club «LES TROIS MOUSQUETAIRES»** avec Lana Turner et Gene Kelly Salle d'animation

RESUME DE VOS FILMS DU WEEK END :

Film choisi par Monsieur LECOCQ

«LES TROIS MOUSQUETAIRES»

Jeune Gascon plein d'ambition, d'Artagnan quitte son pays natal en 1625, pour se rendre à Paris où il espère devenir mousquetaire du roi. Une première altercation le met aux prises avec celle qui sera désormais sa grande ennemie, Milady de Winter. Dès sa première journée sur les bords de la Seine, d'Artagnan se prend de querelle avec trois des meilleurs escrimeurs du royaume, Athos, Porthos et Aramis. Leur escarmouche est interrompue par l'intrusion de gardes du cardinal de Richelieu. Le jeune fier-à-bras fait front aux côtés des mousquetaires qu'il avait outragés et gagne ainsi leur amitié. Le cardinal, un temps dépité par l'échec de ses gardes, n'en oublie pas pour autant de préparer, avec l'aide de Milady, un piège diabolique destiné à discréditer la reine, Anne d'Autriche. Les trois mousquetaires décident de déjouer ses plans et partent pour l'Angleterre récupérer les ferrets de la reine...

LUNDI 29	10h30 **Matinée jeux** avec Dimitri Salon 1e étage	14h30 à 16h30 **Atelier créativité** avec Dimitri et Chantal bénévole Salle d'animation